

HERRERIAS CDC- F-01 FACHADA SUR  
HERRERÍAS

ESCALA 1:75

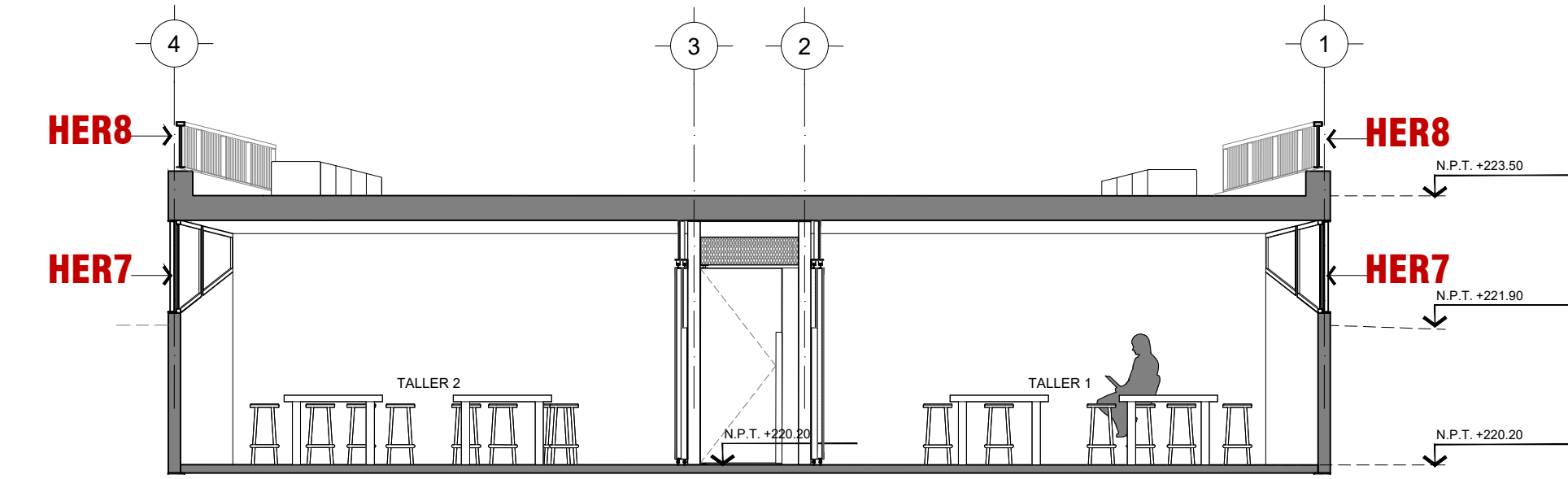

HERRERIAS CDC- T-01 CORTE TRANSVERSAL  
HERRERÍAS

ESCALA 1:75

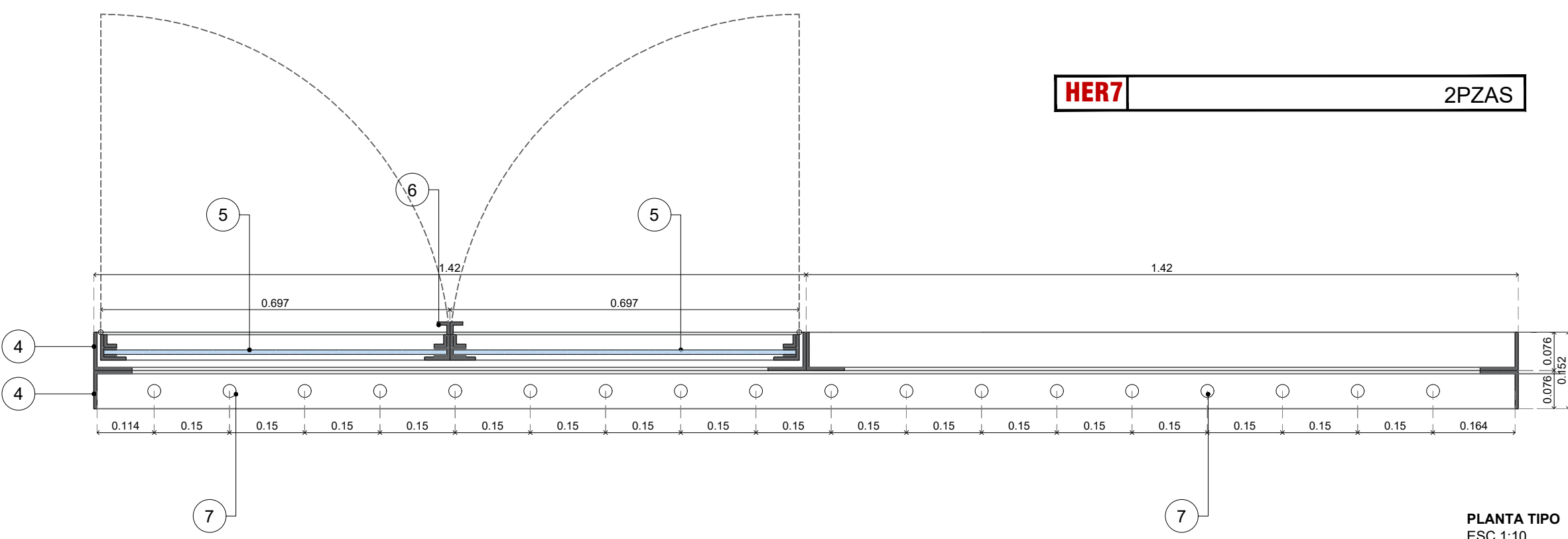

PLANTA TIPO  
ESC 1:10

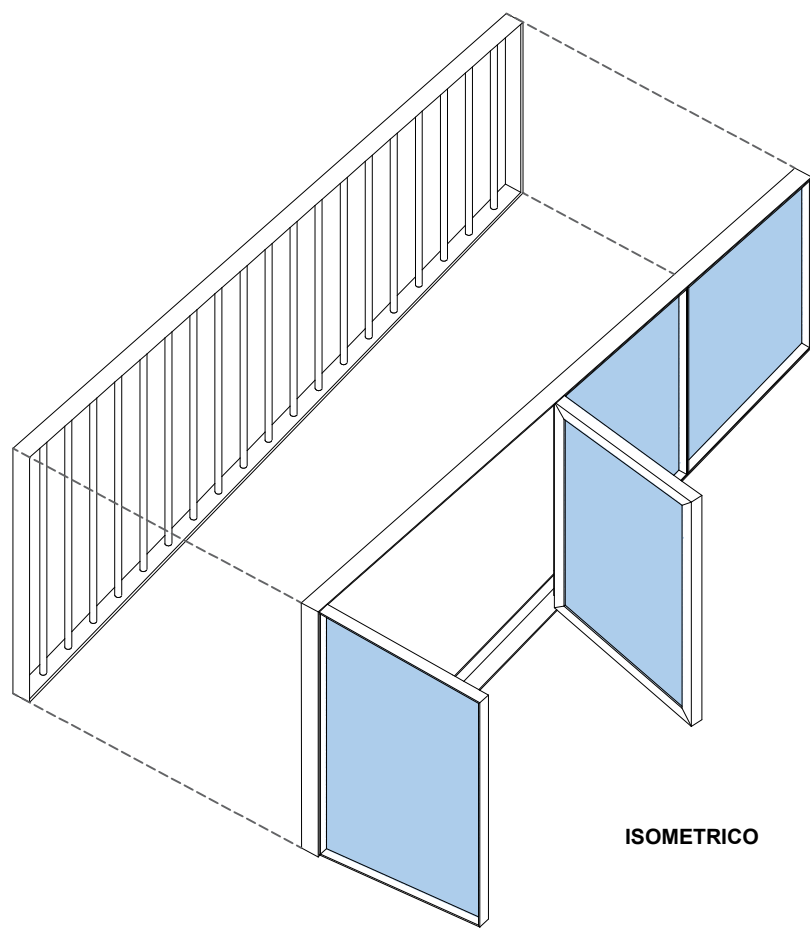

ISOMETRICO

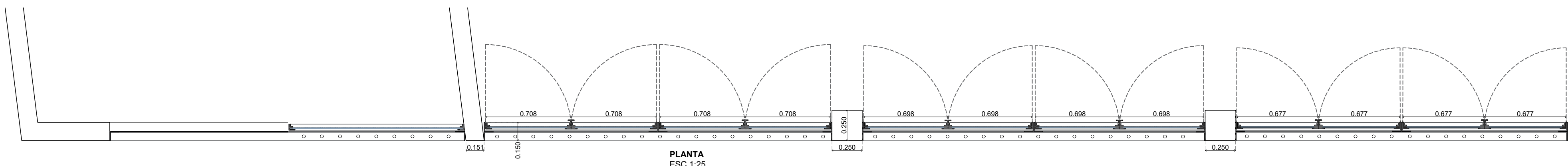

PLANTA  
ESC 1:25

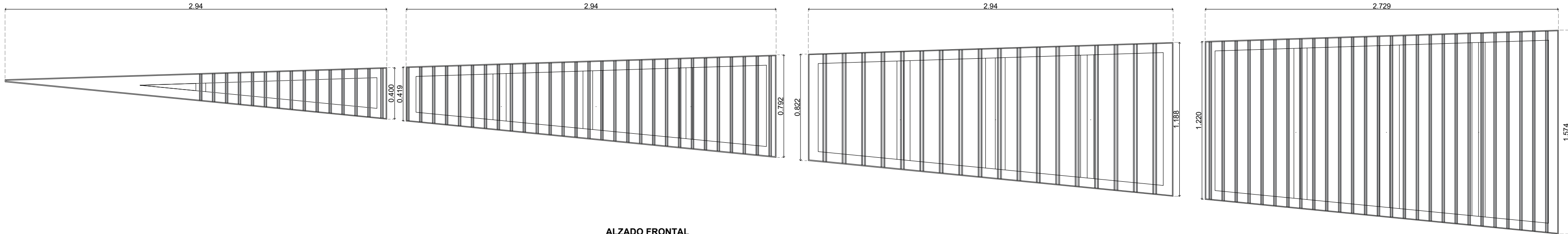

ALZADO FRONTAL  
ESC 1:25

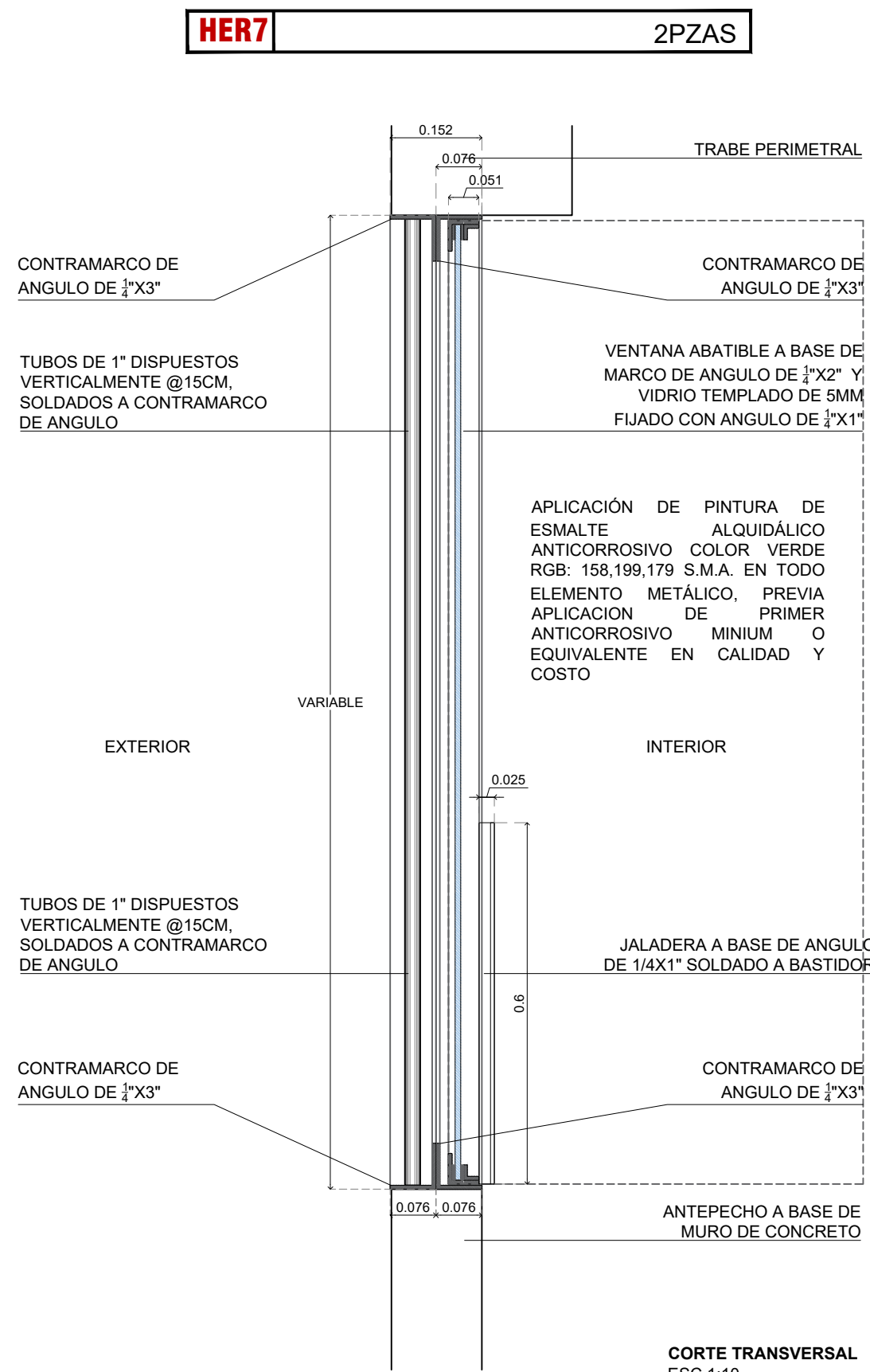

CORTE TRANSVERSAL  
ESC 1:10

SIMBOLOGÍA		
MUEBLES		
1	ESTRUCTURA DE SOPORTE A BASE DE PTR CUADRADO DE 2" CAL. 16, RECUBIERTO CON RECUBIERTO CON LÁMINA LISA DE ACERO DE 1/4" DE ESPESOR. PREVIA APLICACIÓN DE PRIMER ANTICORROSIVO MINIMUM. ACABADO FINAL A DOS MANOS DE PINTURA DE ESMALTE ALQUIDALICO ANTICORROSIVO COLOR VERDE RGB: 158,199,179 S.M.A. APLICADA CON PISTOLA Y COMPRESOR.	
2	REPISAS INTERMEDIAS A BASE DE PTR CUADRADO DE 1" CAL. 16 SOLDADO A SOPORTES DE PTR 2". RECUBIERTO CON LÁMINA LISA DE ACERO DE 1/4" DE ESPESOR PREVIA APLICACIÓN DE PRIMER ANTICORROSIVO MINIMUM O SIMILAR. ACABADO FINAL A DOS MANOS DE PINTURA DE ESMALTE ALQUIDALICO ANTICORROSIVO COLOR VERDE RGB: 158,199,179 S.M.A. APLICADA CON PISTOLA Y COMPRESOR.	
3	PUERTAS ABATIBLES A BASE DE BASTIDOR DE ANGULOS DE 1/4 X 3" PREVIA APLICACIÓN DE PRIMER ANTICORROSIVO MINIMUM O SIMILAR. ACABADO FINAL A DOS MANOS DE PINTURA DE ESMALTE ALQUIDALICO ANTICORROSIVO COLOR VERDE RGB: 158,199,179 S.M.A. APLICADA CON PISTOLA Y COMPRESOR.	
4	VENTANA ABATIBLE A BASE DE MARCO DE ANGULO DE 1/2 X 2" Y VIDRIO TEMPLADO DE 5MM FLUJO CON ANGULO DE 1/2 X 1". CON DOS BISAGRAS TIPO POMEL.	
5	JALADERA A BASE DE ANGULO DE 1/4 X 1" SOLDADO A BASTIDOR PREVIA APLICACIÓN DE PRIMER ANTICORROSIVO MINIMUM O SIMILAR. ACABADO FINAL A DOS MANOS DE PINTURA DE ESMALTE ALQUIDALICO ANTICORROSIVO COLOR VERDE RGB: 158,199,179 S.M.A. APLICADA CON PISTOLA Y COMPRESOR.	
6	PROTECTOR EXTERIOR A BASE DE TUBOS DE 1" DISPUESTOS VERTICALMENTE @15CM. SOLDADOS A CONTRAMARCO DE ANGULO DE 1/2 X 3"	
7		

# FUNDACIÓN HOGARES

HACEMOS COMUNIDAD

## PROYECTO

### PARQUE LOS ANDES

Urbivillas del Prado II, Tijuana, Baja California

PROYECTISTA

## AGORA

Ana Isabel Ruiz Remolina Ced.Prof. 5265533  
Sergio Carlos Soto Cisneros Ced.Prof. 6711143  
Planeación y Diseño Urbano  
Saltillo 9-1 Col. Hipódromo 06100  
Ciudad de México  
www.agoramx.mx  
(55)48-18-83-59  
(55)34-14-81-62

CROQUIS DE LOCALIZACIÓN

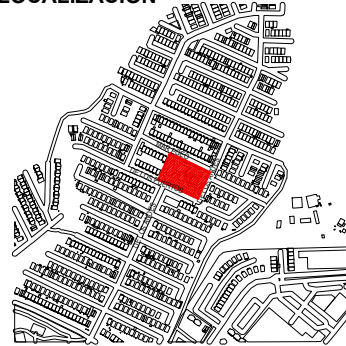

PLANTA ESQUEMÁTICA

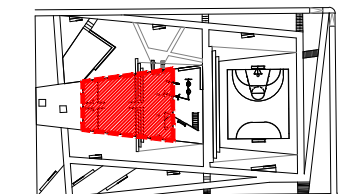

CORTE ESQUEMÁTICO

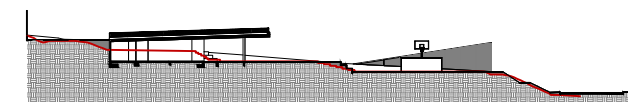

SIMBOLOGÍA

INDICA COTAS A PAÑOS	INDICA COTAS A EJES
INDICA NIVEL EN PLANTA	INDICA NIVEL EN ALZADO
INDICA CORTES GENERAL	INDICA FACHADA GENERAL
INDICA CORTES POR FACHADA	INDICA ALZADO INTERIOR
INDICA CAMBIO DE NIVEL EN PLAFÓN	INDICA CAMBIO DE PENDIENTE
INDICA CAMBIO DE NIVEL EN PISO	INDICA COORDENADA DE GEORREFERENCIA
INDICA ALTURA LIBRE	INDICA POLIGONAL DE INTERVENCIÓN
INDICA ÁRBOL EXISTENTE	INDICA ÁRBOL PROPUESTO

NOMENCLATURA

N.P.T.	NIVEL DE PISO TERMINADO
N.E.L.	NIVEL SUPERIOR DEL LOSA
N.L.L.	NIVEL LECHO BALDO DEL LOSA
N.S.F.	NIVEL TOPE DE CONCRETO
N.L.E.	NIVEL SUPERIOR DE ESTRUCTURA
N.L.B.	NIVEL LECHO BALDO DE ESTRUCTURA
N.E.F.	NIVEL EXISTENTE
N.C.M.	NIVEL DE CORONAMIENTO DE MURO
N.L.P.F.	NIVEL LECHO BALDO DE PLAFÓN
N.C.F.	NIVEL DE CUBIERTA
N.C.U.M.	NIVEL DE CUBIERTA
N.P.	MUEL DE PRETEL
N.J.	NIVEL DE JARDÍN
N.A.	NIVEL DE CALLE
N.C.A.	NIVEL DE CALLE
M.P.	MISMO PASEO
N.T.M.	NIVEL DE TERRENO NATURAL

NOTAS GENERALES

- 1.- LAS COTAS RIGEN AL DIBUJO
- 2.- TODAS LAS MEDIDAS DEBERÁN SER RECTIFICADAS EN OBRA POR LA COMPANIA CONTRATISTA
- 3.- ESTE PLANO SE COMPLEMENTA CON EL CATÁLOGO DE CONCEPTOS Y ESPECIFICACIONES GENERALES Y PARTICULARES.

PROPIETARIO: FUNDACIÓN HOGARES

PROYECTO: PROYECTOS ARQUITECTONICOS Y EJECUTIVOS PARA LA REHABILITACIÓN DEL ESPACIO PÚBLICO EN LOS MUNICIPIOS DE TIJUANA Y MEXICALI, BAJA CALIFORNIA-001-2023  
REHABILITACIÓN DEL PARQUE LOS ANDES Y CENTRO DE DESARROLLO PARA JÓVENES CALLE DE LOS ANDES S/N URBIVILLAS DEL PRADO II, CP 22170, TIJUANA, BAJA CALIFORNIA

RESPONSABLES:

NOMBRE	CARGO	FIRMA
ARG. SERGIO CARLOS SOTO CISNEROS CED. PROFESIONAL NO. 6711143	PROYECTISTA	
ARG. NALLELY SARMENTO GAMBOA CED. PROFESIONAL NO. 1145586	DIBUJO PROYECTO ARQUITECTÓNICO	
ING. SALVADOR GONZÁLEZ ALTAMIRANO CED. TÍT. NO. 108279 CED. EST. NO. 389568 PERITO NO. 568	PROYECTO ESTRUCTURAL	
ING. GABRIEL ZARATE MORENO CED. PROFESIONAL NO. 8256462	PROYECTISTA INSTALACIÓN HIDROGASIFERAS	
ING. OSCAR ZARATE MORENO CED. PROFESIONAL NO. 3016485	PROYECTISTA INSTALACIÓN ELECTRICA	
	Vs. BN. OAU	
	Vs. BN. BOMBEROS	
	PERITO RESPONSABLE	

FASE: EJECUTIVO

CLAVE: TIJ-HER-04

CONTENIDO:  
DETALLE DE HERRERÍA VENTANAS  
CENTRO DE DESARROLLO COMUNITARIO

ESCALA:

1:200 0 0.2 0.4 0.6m

FECHA:

JULIO 2023

NORTE:

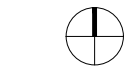

NUMERO DE PLANO:  
04/05